Toute l'année

Rencontrer, s'engager

"Le Poulailler", l'afterwork parisien

Deux jeudis par mois - 36 bis rue du Père Corentin, 75014

Un afterwork écolo, spi et fraternel, un lieu pour picorer, se former, prier, approfondir sa foi et son engagement avec des frères et d'autres jeunes.

» **SAVE THE DATE** : soirée de rentrée mercredi 4 octobre 2023, viens fêter la Saint-François avec les frères !

Contact : lepoulaille@franciscains.fr

Maraudes à Nantes

Tous les mercredis à 19h30

En compagnie de Fr. Jacques Jouët et avec un groupe de Saint Vincent de Paul, pour s'ouvrir à l'accueil des plus pauvres.

Contact : Antoine Després des.ant.pres@hotmail.fr

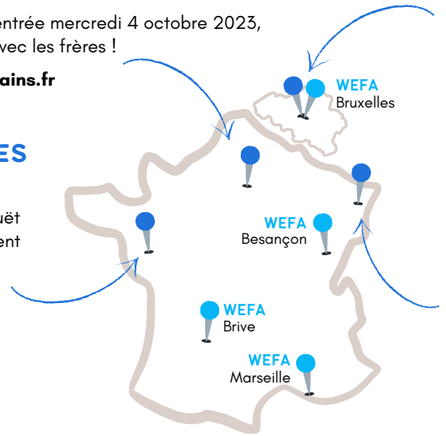

Jeunes amis de saint François à Bruxelles

Avenue du Chant d'Oiseau, 2, 1150

Accompagnés par Fr. Benjamin Kabongo, le groupe se retrouve régulièrement à Bruxelles pour prier, découvrir et vivre de la spiritualité franciscaine. Soirée de rentrée dimanche 24 septembre à 18h.

Contact : jeunesamis.saintfrançois@gmail.com

Partages à Strasbourg

Une fois par mois - 3 rue Dotzinger, 67000

Rejoins un groupe de jeunes pour un temps de lecture des écrits de saint François suivi d'un temps d'adoration, dans la joie de la fraternité ! Soirée de rentrée mercredi 4 octobre à 18h30 pour la Saint-François.

Contact : franciscains.strasbourg@wanadoo.fr

SAVE THE DATE

Lundi 18 septembre à 20h30
Soirée d'info en Zoom avec les frères sur le programme de l'année.

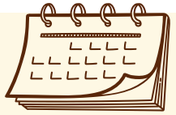

Une question ? Une proposition ?
Contact : **jeunes@franciscains.fr**

Brochure imprimée en France par Fides Print, imprimeur au service des structures chrétiennes.
FIDES PRINT

Retrouve toutes les propositions des franciscains de France-Belgique sur :

WWW.JEUNES.FRANCISCAINS.FR
JEUNES FRANCISCAINS
FRANCISCAINS.FRANCE

18-35 ANS

JEUNES PROS

2023 2024 **WWW.JEUNES.FRANCISCAINS.FR**

2024 : VIVRE EN PASSIONNÉS DU CHRIST

© Guillaume Poli

1224-2024 : il y a 800 ans, François d'Assise qui cherchait de tout son cœur à devenir un signe de l'amour du Crucifié recevait, en son corps, les stigmates.
À sa suite, soyons nous aussi des "passionnés du Christ", laissons Le s'imprimer dans tout notre être afin que d'autres puissent découvrir la joie de sa présence.
Comme frères franciscains, nous essayons de cheminer vers une plus grande communion avec Dieu dans toutes nos relations humaines et avec la Création.
Puissions-nous être, les uns pour les autres, des compagnons de route !
À très bientôt ! Paix et Bien !

Frère Alejandro, Responsable de la pastorale des jeunes et des vocations

Week-ends avec François d'Assise

Vivre la fraternité

Envie de passer un Week-end avec François d'Assise (**WEFA**) ?
Que tu connaisses saint François ou pas, que tu aies déjà participé à un week-end ou non : *bienvenue dans notre quotidien* ! Viens faire une pause, rencontrer des frères et d'autres jeunes. Au programme : participation à la vie de la fraternité, prières et offices, témoignages et partages, temps personnels, balades et... parce que tu es chez des bons vivants : l'apéro fraternel !
Inscription : jeunes@franciscains.fr

11-12 novembre 2023 *Besançon*
20-21 janvier 2024 *Brive-la-Gaillarde*
9-10 mars 2024 *Bruxelles*
1-2 juin 2024 *Marseille*

Juillet 2024 : WEFA spécial Festival d'Avignon !

À L'INTERNATIONAL

Saint François autrement

Maroc, terre de rencontres

LAST CALL

Du 27 octobre au 3 novembre 2023 - 20 participants

800 ans de fidélité des frères à cette terre d'Islam ! Pars à la rencontre d'hommes et de femmes qui ont engagé toute leur vie dans la mission. Et viens explorer une manière franciscaine de vivre l'Évangile au contact d'autres croyants. Temps fort : un trek de trois jours dans l'Atlas !
#contemplation

Inscription : Fr. Nicolas Morin, nicolas.morin@franciscains.fr

La Jérusalem franciscaine

Du 23 au 30 juin 2024 - 15 participants hommes uniquement

Sais-tu que saint François, en amoureux du Christ, n'avait qu'un désir : mettre ses pas dans les siens ? C'est pour ce même amour de l'Incarnation que les franciscains sont présents depuis 800 ans en Terre Sainte. Prière dans les sanctuaires, coulisses, visite des missions et des apostolats des frères, messes paroissiales et communautaires...
Viens vivre des moments inédits et découvrir le charisme franciscain.

Inscription : jeunes@franciscains.fr

La mythique Route d'Assise

Du 31 juillet au 11 août 2024 - Italie

60 ans qu'elle fait ses preuves ! Laisse-toi embarquer pour 10 jours avec saint François "à domicile" ! Au programme : randonnée, prière, fraternité, simplicité, émerveillement et joie avec un passage obligé à l'Alverne, le lieu où saint François a reçu les stigmates et vécu, dans sa chair, l'amour passionné du Christ.

Inscription : Fr. Nicolas Morin, nicolas.morin@franciscains.fr

Formation

Nourrir son engagement écologique

Tu questionnes le lien entre ta foi et la conversion écologique ? La tradition franciscaine déplace nos représentations et nous invite sur des chemins audacieux. Viens découvrir comment elle peut nourrir ton engagement écologique.

> **Il y a une mystique dans une feuille, dans un chemin, dans la rosée, dans le visage du pauvre."**
> *Laudato Si' §233*

Cours en ligne : "Écologie et expérience franciscaine"

Du 27 février au 2 avril 2024

François loue "pour et par" toutes les créatures. Cette attitude fraternelle, il la découvre d'abord dans sa rencontre avec les plus pauvres.
Un cours en ligne pour comprendre pourquoi et comment sont intimement liés le **"cri de la terre et le cri des pauvres".**

Intervenant : Fr. Frédéric-Marie le Méhauté, théologien et professeur au Centre Sèvres.

Inscription : www.centresevres.com

Soirée découverte : Bonaventure by night !

What?

Le 15 janvier 2024 à 20h
Lieu : couvent Saint-François, Paris 14è

Tu n'as certainement jamais entendu parler de saint Bonaventure et c'est bien dommage !
Au XIIIè siècle, ce théologien franciscain a su saisir et mettre en mots l'intuition novatrice de François d'Assise. Il nous livre un **véritable mode d'emploi franciscain** pour cheminer joyeusement vers une plus grande communion avec la Création. Laisse-toi surprendre !

Invités : Fr. Éric Bidot, capucin et auteur de "*Prier 15 jours avec saint Bonaventure*" et Fr. Frédéric-Marie Le Méhauté, franciscain et professeur au Centre Sèvres.

Parcours fondamental "jusqu'en Dieu"

Du 13 au 21 juillet 2024 - 20 participants
Lieu : Brive-la-Gaillarde (19)

Devenir mystique en 7 jours ?! C'est tout ce que l'on te souhaite avec ce parcours franciscain structuré autour de "*L'itinéraire de l'âme jusqu'en Dieu*", l'ouvrage le plus célèbre de Bonaventure.
Il t'invite à vivre une **expérience de communion avec Dieu** en engageant ton **corps**, ton **âme** et ton **esprit**. Chaque jour : enseignement théologique et philosophique, oraison, contemplation, activités sensorielles... dans un cadre de silence et avec une liturgie inédite qui te fera entrer dans ce cœur à cœur avec le Seigneur.

Animateurs : Brigitte Gobbé, psychologue, Fr. Frédéric-Marie Le Méhauté et Fr. Éric Moisdon.

Inscription : jeunes@franciscains.fr